

Haute-Vienne
ORADOUR-SUR-GLANE
Village martyr et mémorial

Classé Monument Historique par loi le 10 mai 1946 :

Ensemble constitué par les terrains et les ruines du bourg

RESTAURATION ET ACCESSIBILITE DU MEMORIAL

PRO

Mars 2025

DOSSIER ICONOGRAPHIQUE



Pascal PRUNET - Architecte en chef des Monuments Historiques
66 rue des Binelles - 92310 SEVRES - 01.46.26.75.62 - prunet.architecture@wanadoo.fr

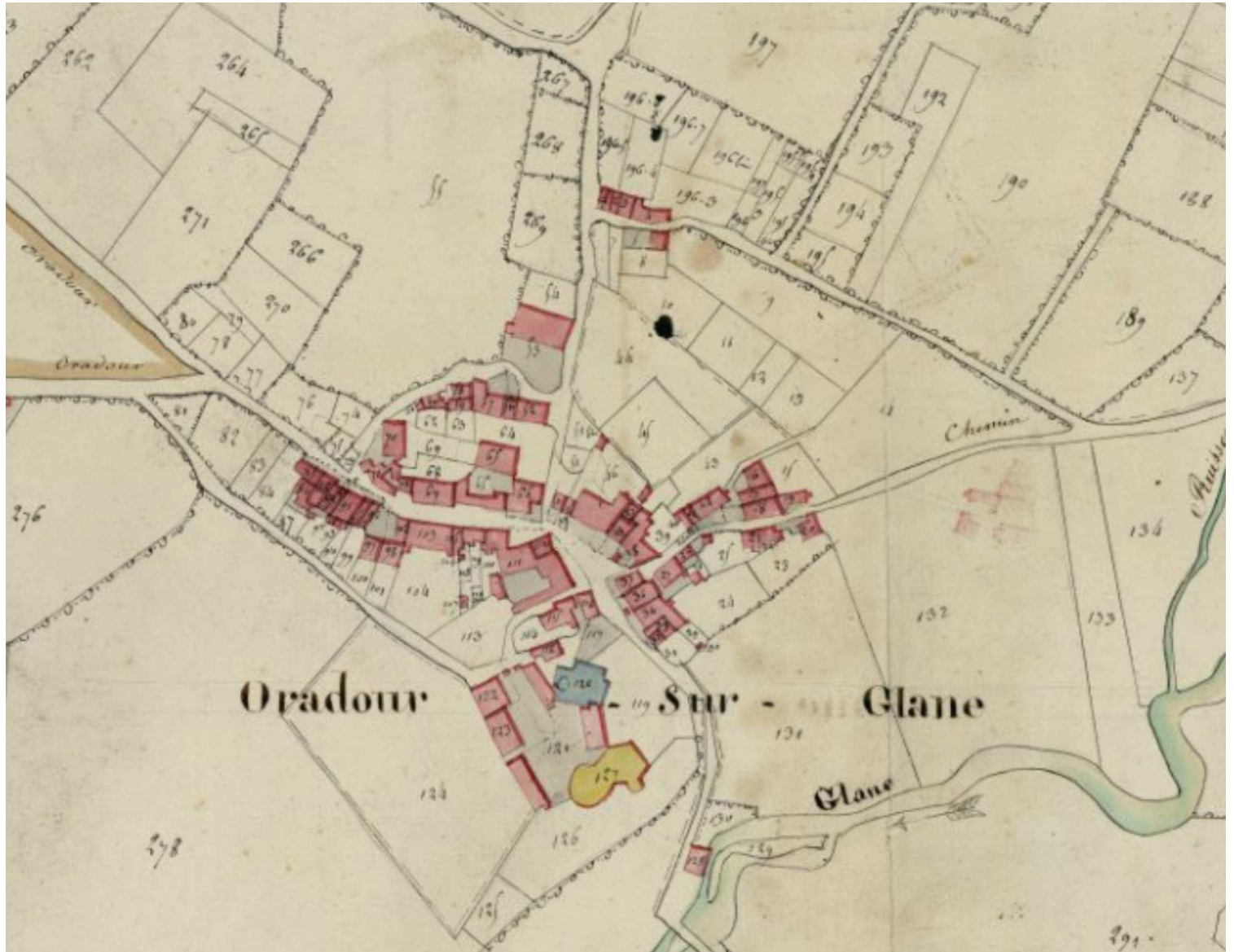

Plan de cadastre du village martyr - Section Bourg C1 - 1810

Source : Archives départementales de la Haute-Vienne



Cadastre du village (section du Bourg) - 1945

Source : Archives départementales de la Haute-Vienne



Cadastre du village - 1945

Source : Archives départementales de la Haute-Vienne



Extrait cadastre du village (zone cimetière) - 1945

Source : Archives départementales de la Haute-Vienne

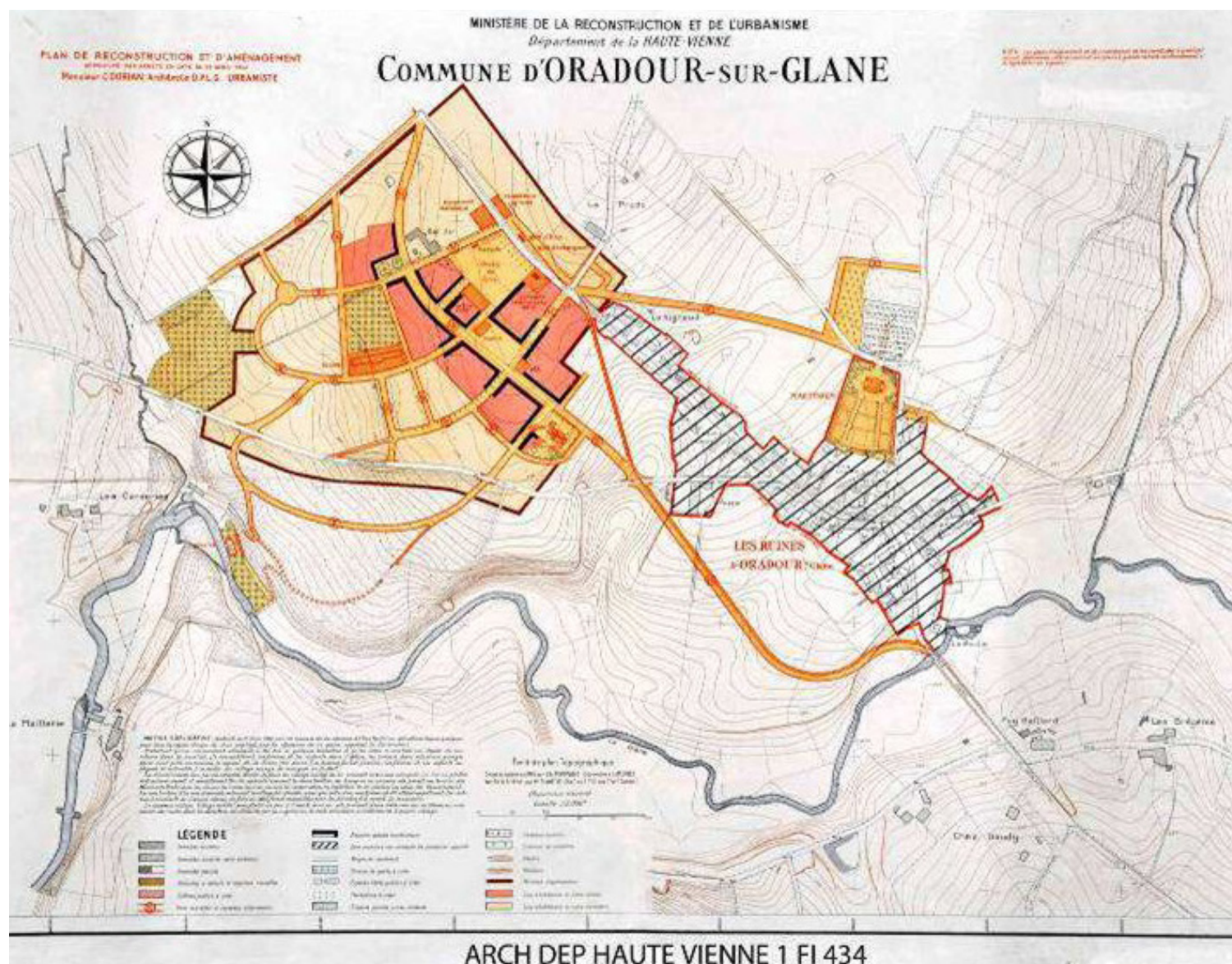

Plan de reconstruction du village - 1946

Source : Archives départementales de la Haute-Vienne



Photographie aérienne du village martyr - Juin 1944



Vue aérienne, le village et le cimetière au fond

Photo L.Lavaux

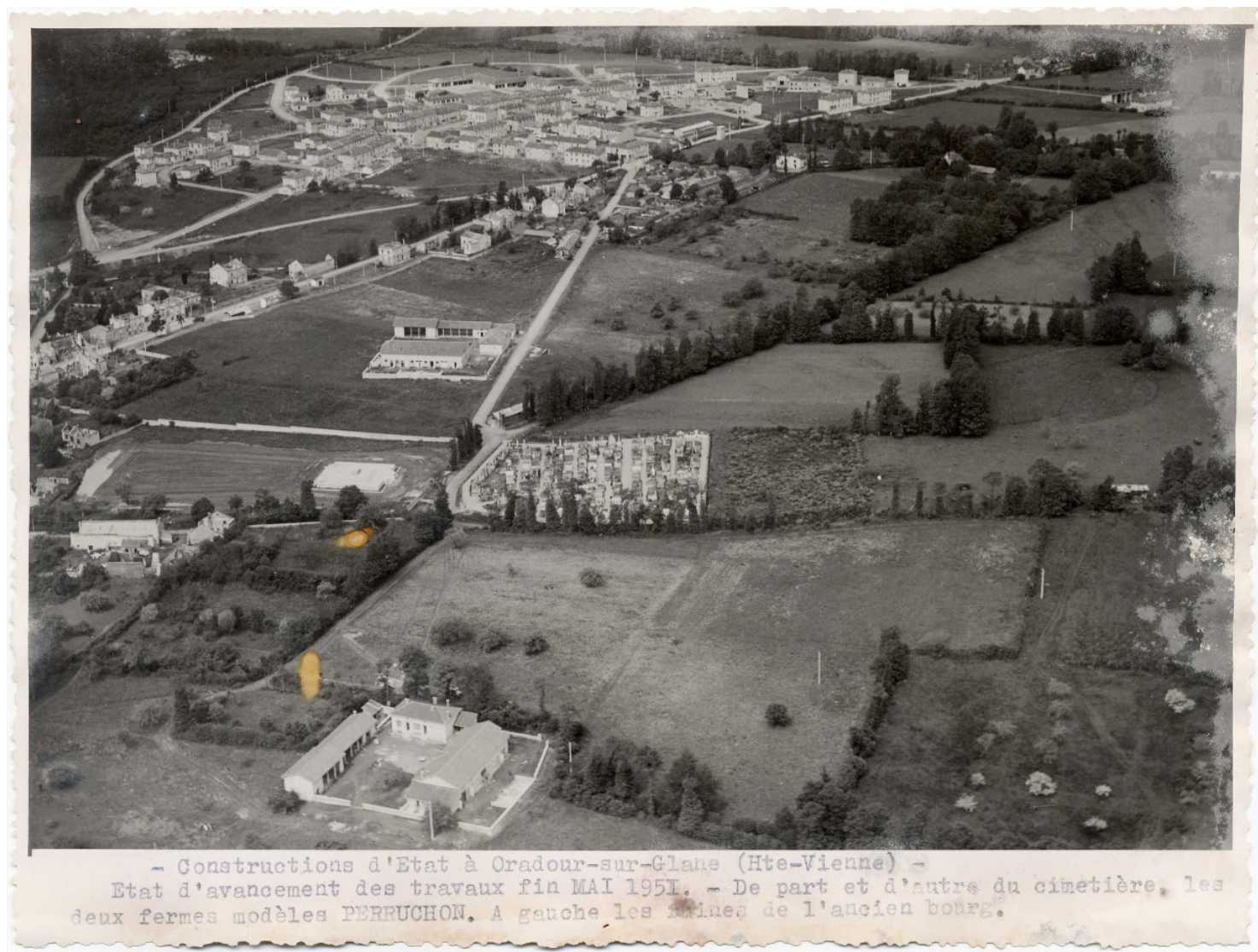

Photographie aérienne - Etat de construction du nouvel Oradour-sur-Glane - Mai 1951

Source : Archives départementales de la Haute-Vienne



Photographie aérienne du village martyr - Non datée



Vue aérienne, le village et le cimetière au fond - 1979

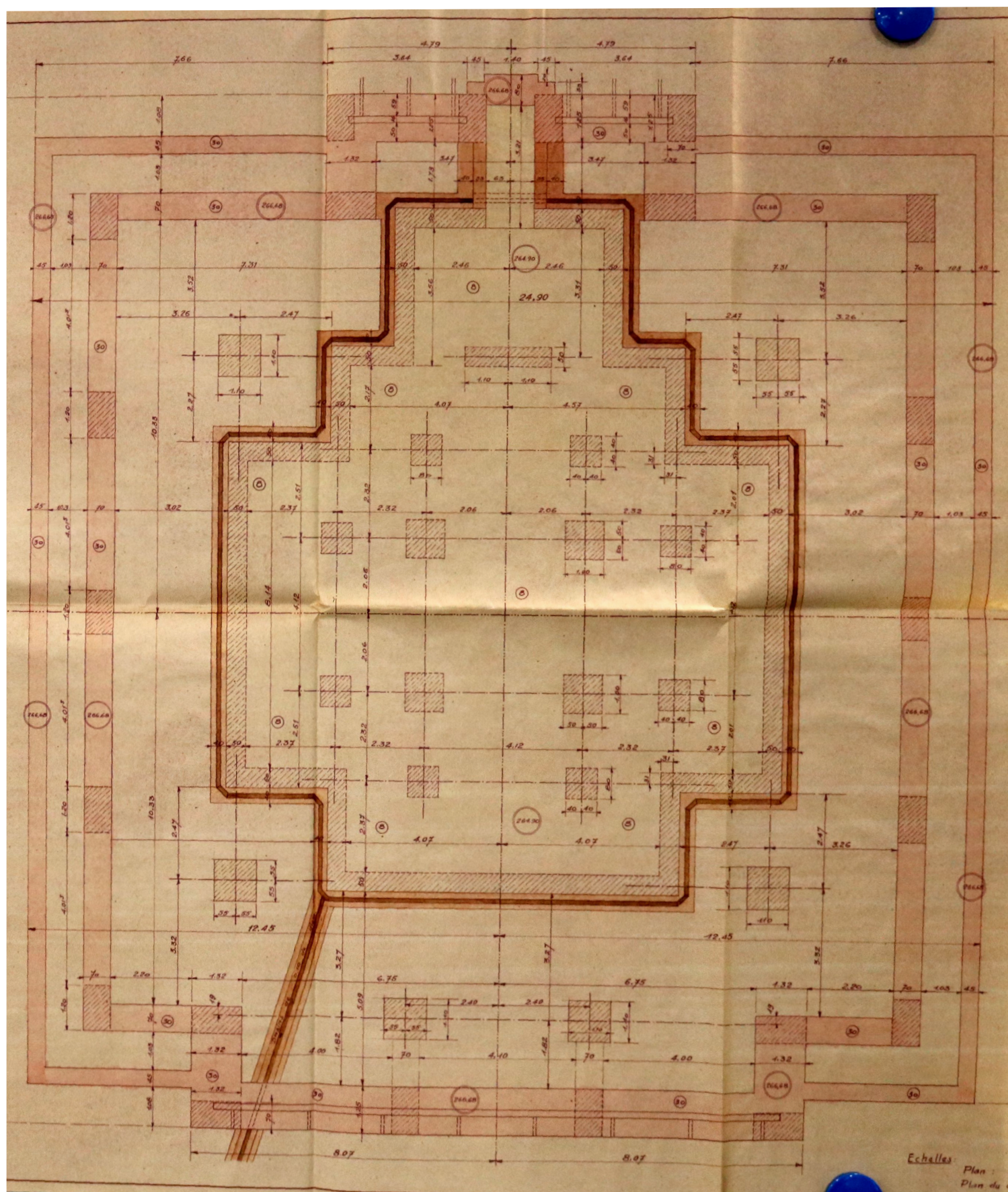

Plan des fondations

Entreprise Degaine & Frères - Février 1949

Source : Médiathèque du Patrimoine et de la Photographie (MPP)

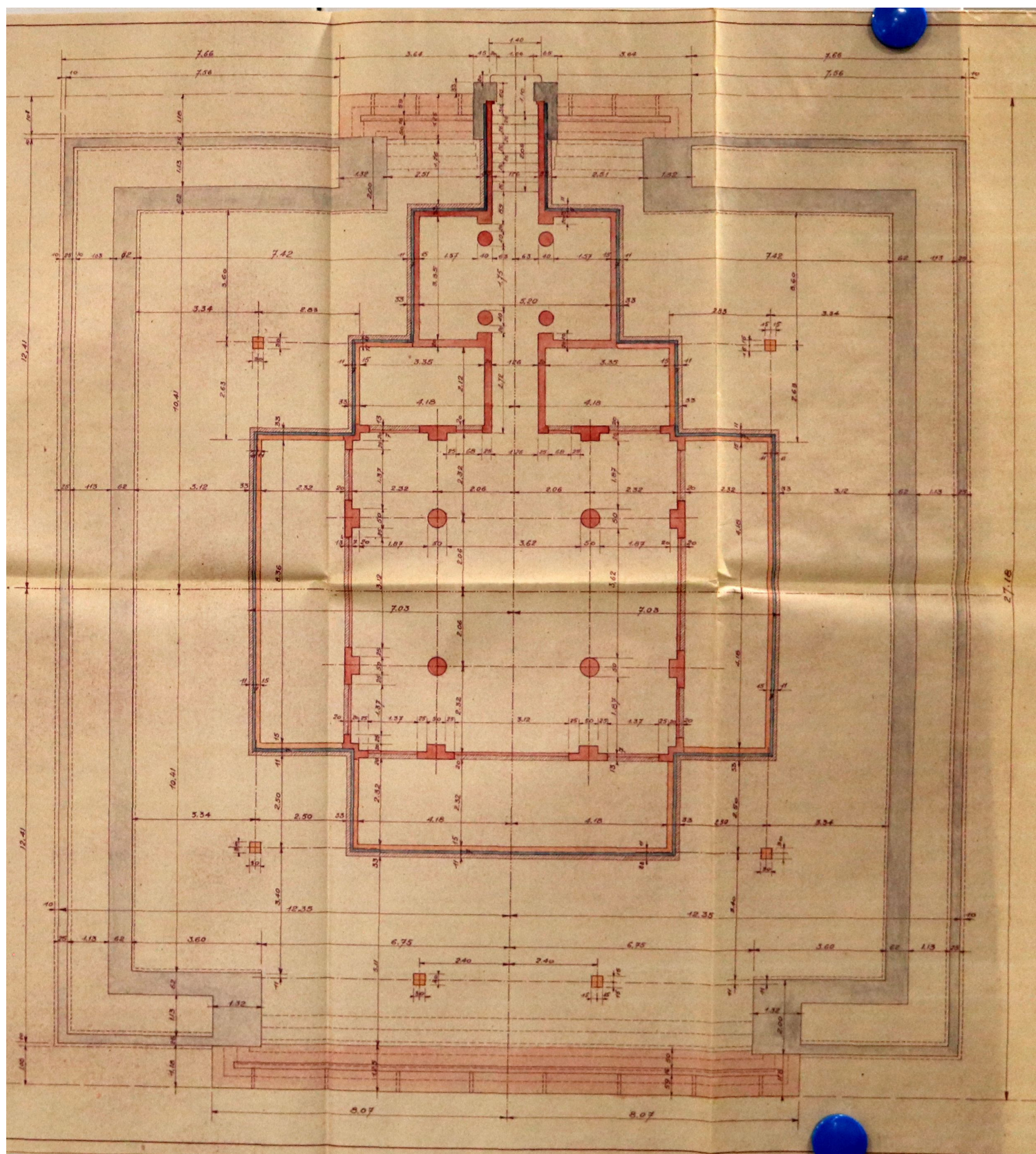

Plan de la crypte

Entreprise Degaine & Frères - Février 1949

Source : Médiathèque du Patrimoine et de la Photographie (MPP)

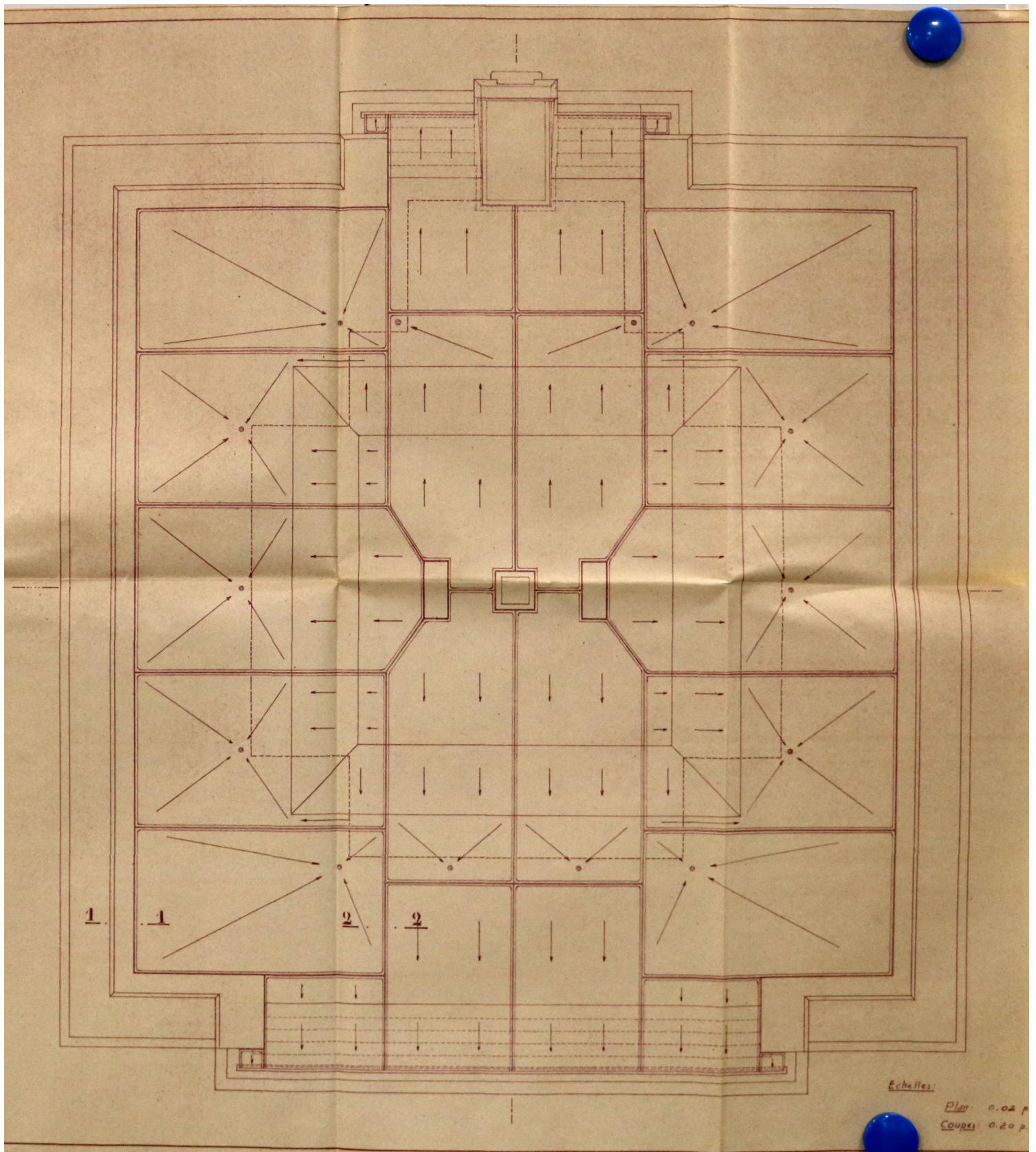

Plan de l'étanchéité de la terrasse

Entreprise Degaine & Frères - Février 1949

Source : Médiathèque du Patrimoine et de la Photographie (MPP)

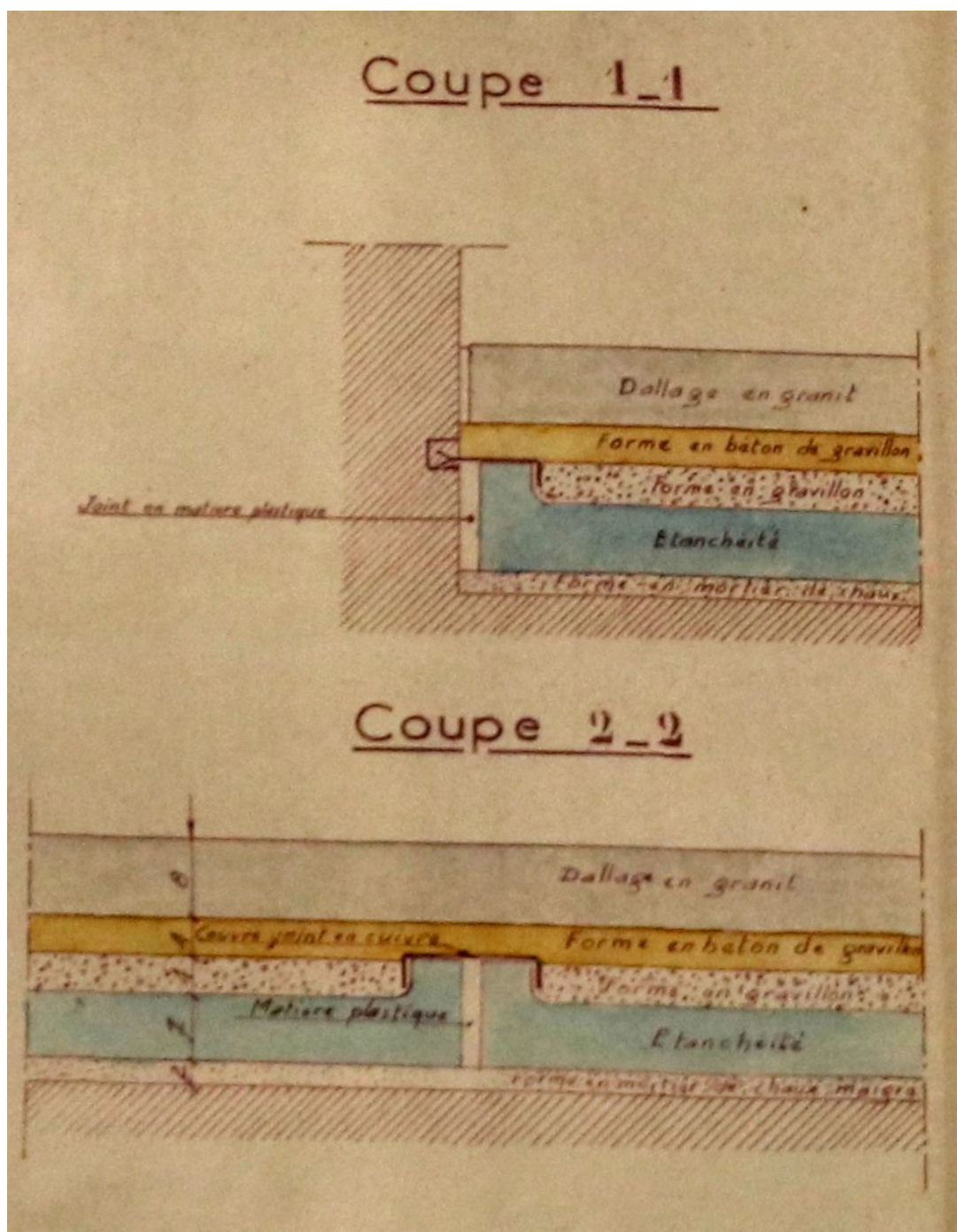

Coupes-détails de l'étanchéité de la terrasse

Jonction avec muret périphérique et relevé entre compartiments

Entreprise Degaine & Frères - Février 1949

Source : Médiathèque du Patrimoine et de la Photographie (MPP)

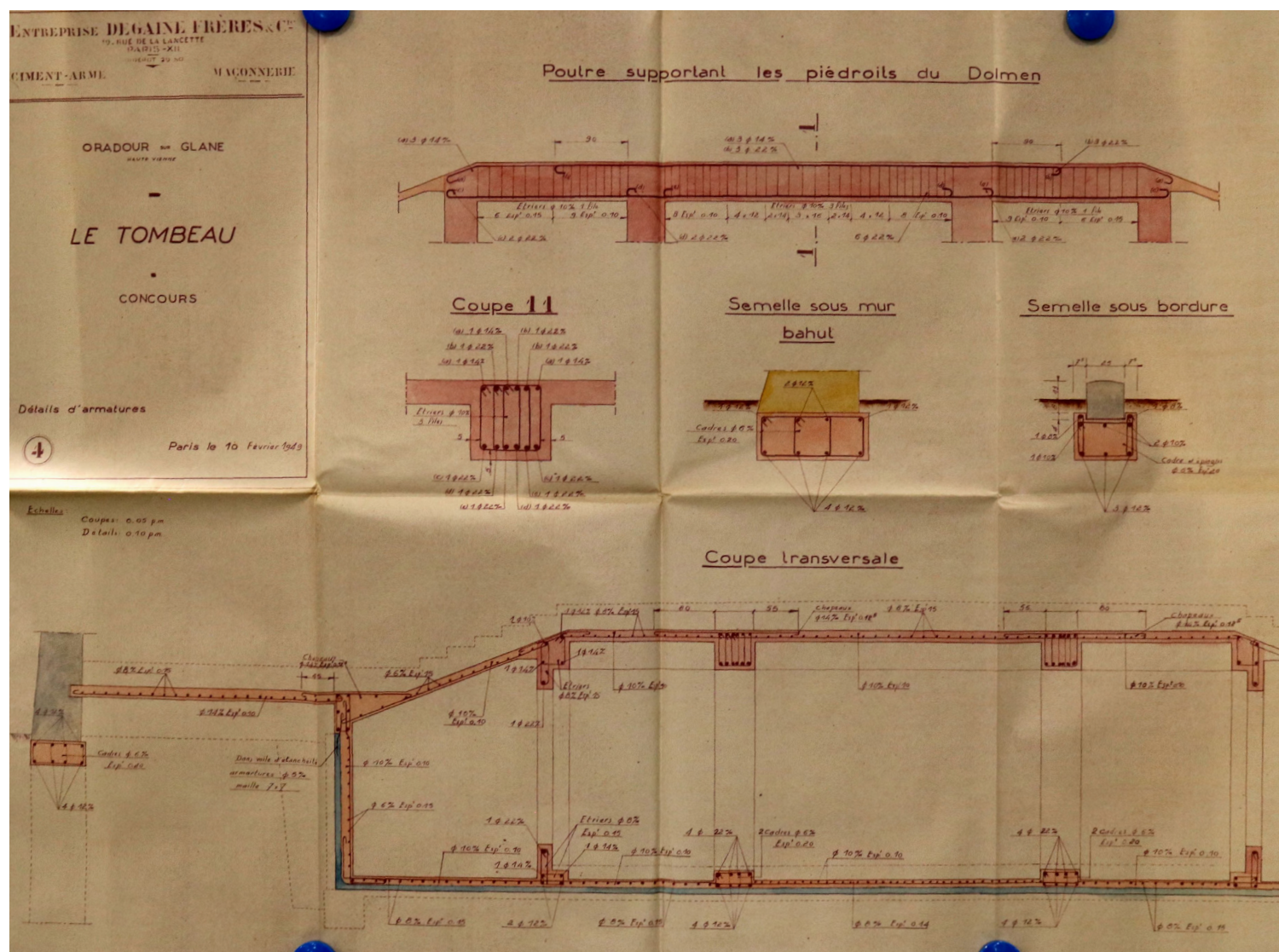

Coupes - Détails structurels

Entreprise Degain & Frères - Février 1949

Source : Médiathèque du Patrimoine et de la Photographie (MPP)

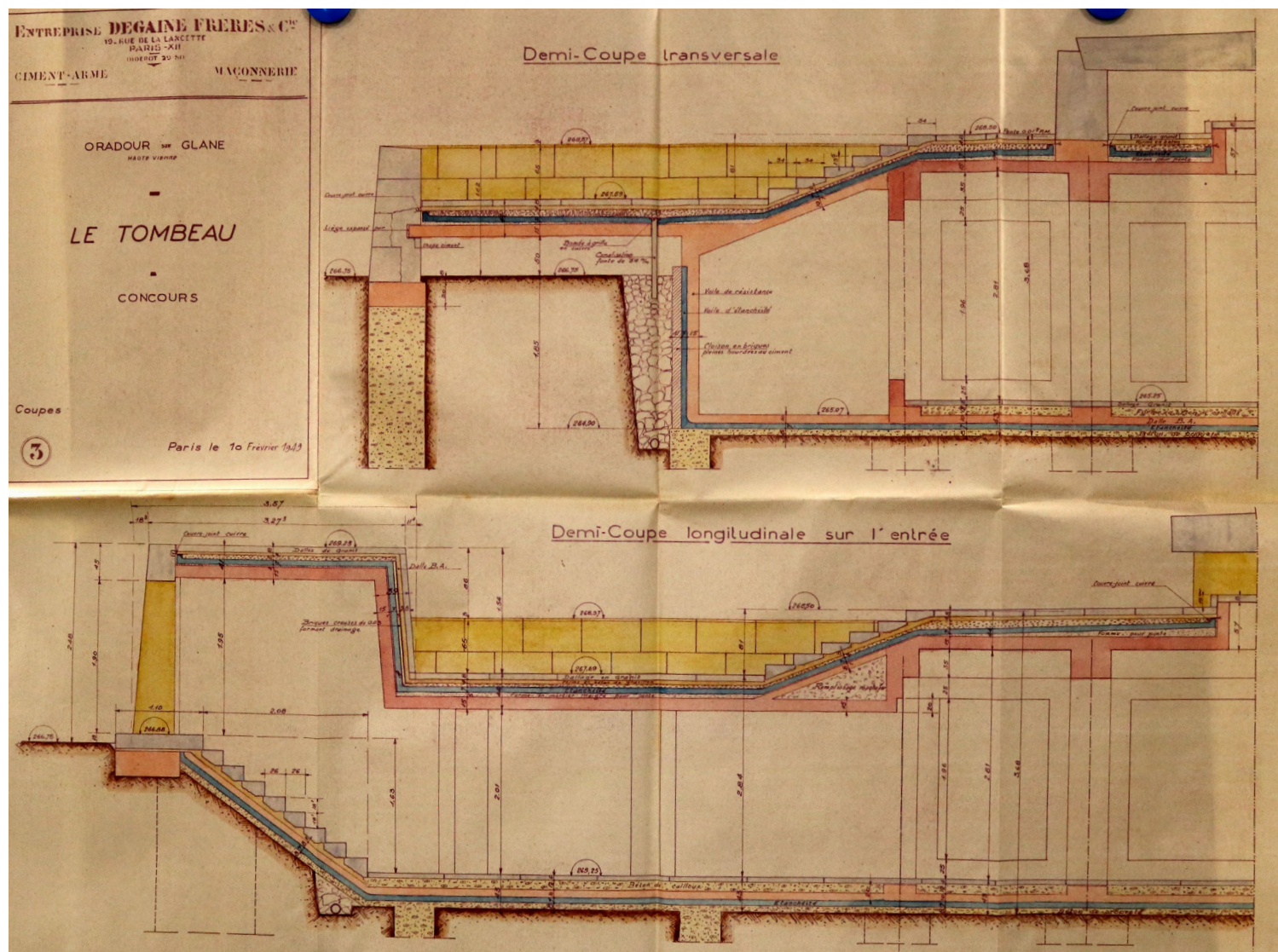

Coupes - Détails

Entreprise Degaine & Frères - Février 1949

Source : Médiathèque du Patrimoine et de la Photographie (MPP)

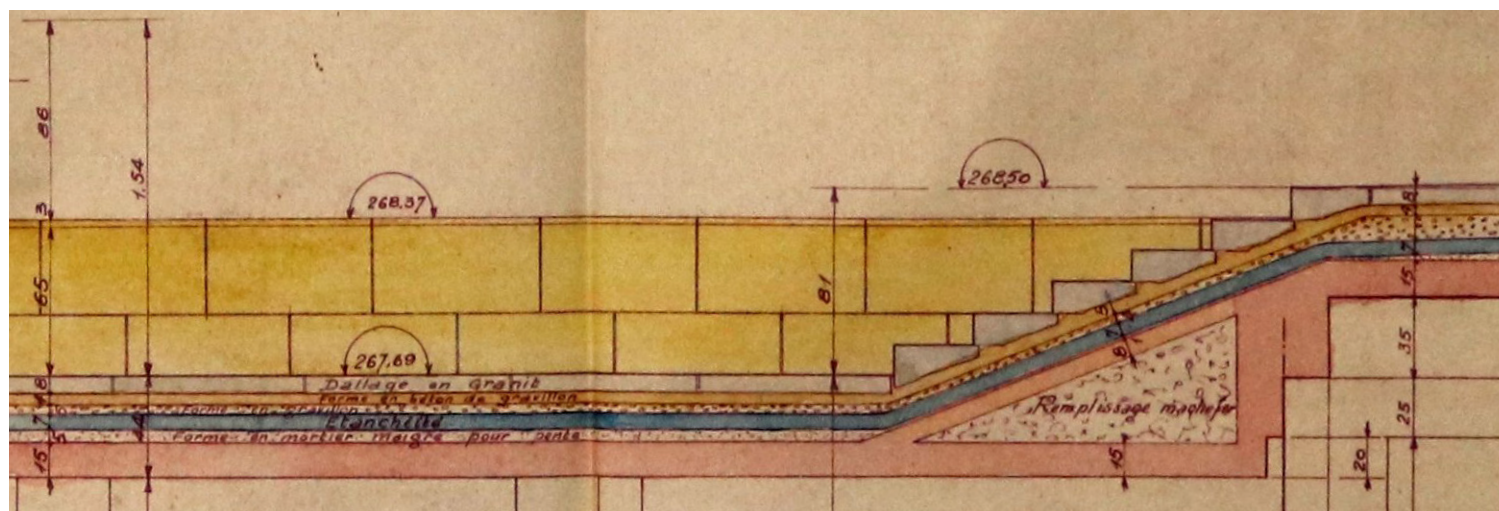

Coupes - Détails du plancher haut du vide-sanitaire

Entreprise Degaine & Frères - Février 1949

Source : Médiathèque du Patrimoine et de la Photographie (MPP)

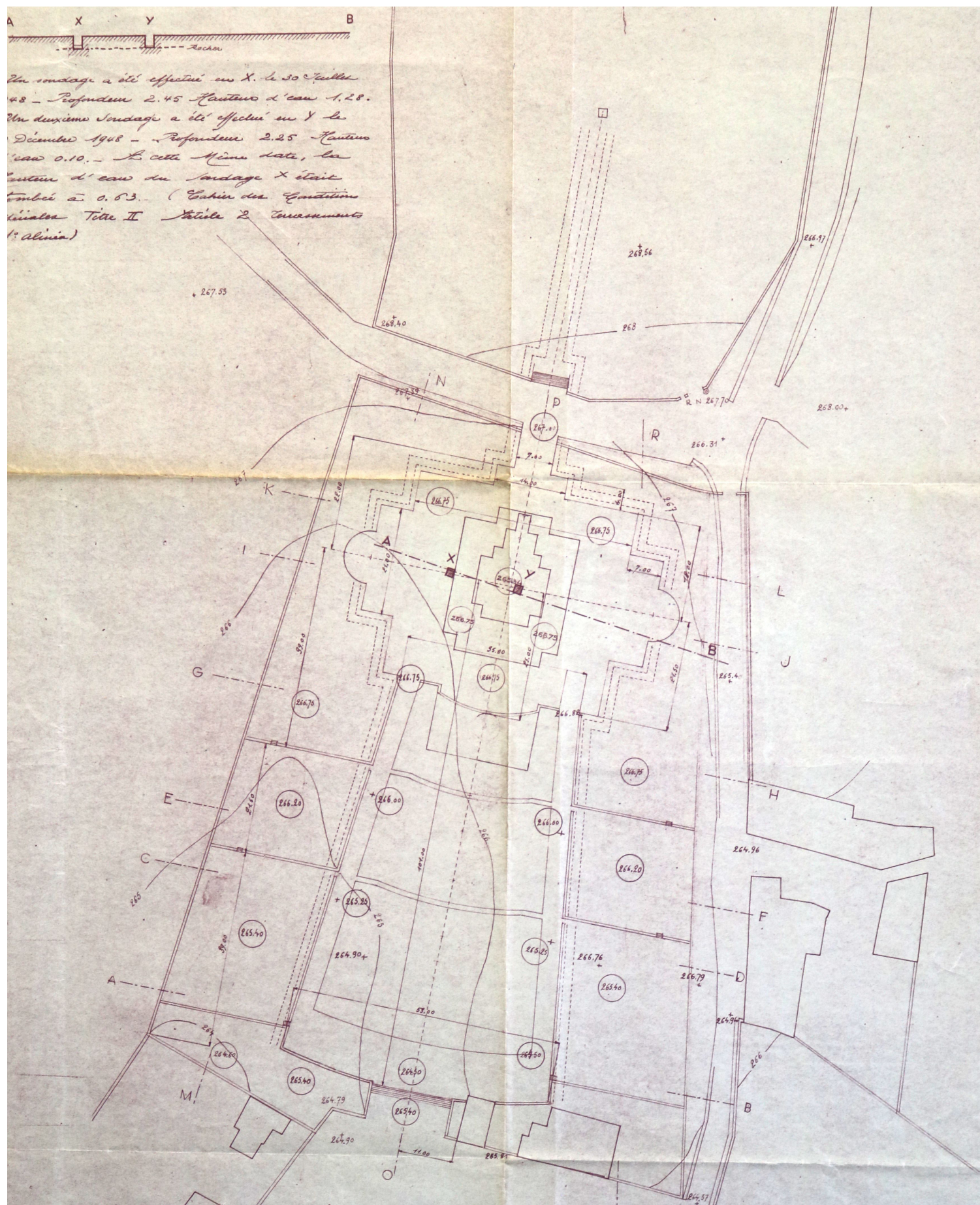

Plan masse - Repérages sondages du sol

Source : Médiathèque du Patrimoine et de la Photographie (MPP)

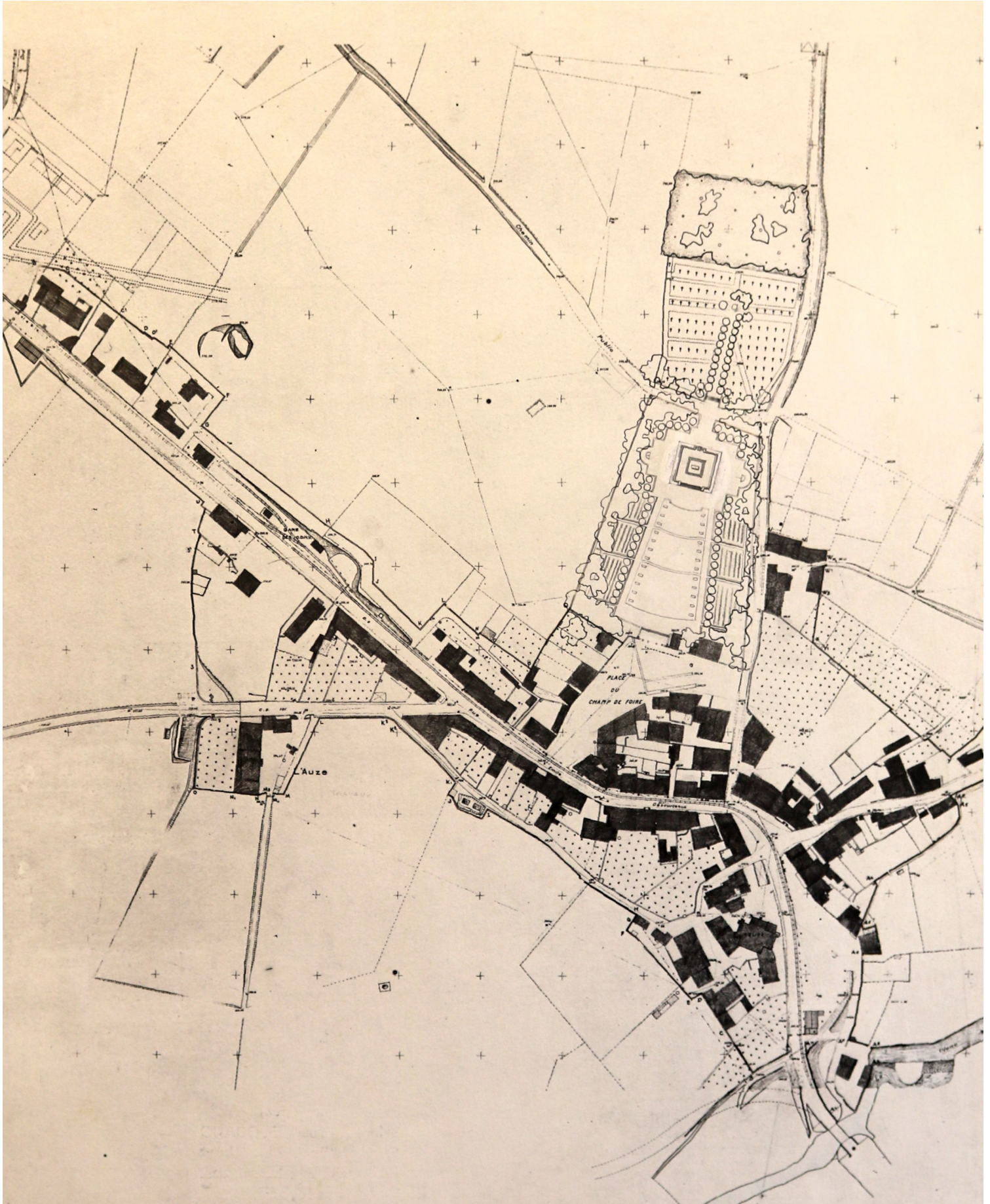

Plan masse - « Plan d'ensemble »

Projet pour appel d'offre non réalisé - J. CREUZOT - 1948

Source : Médiathèque du Patrimoine et de la Photographie (MPP)

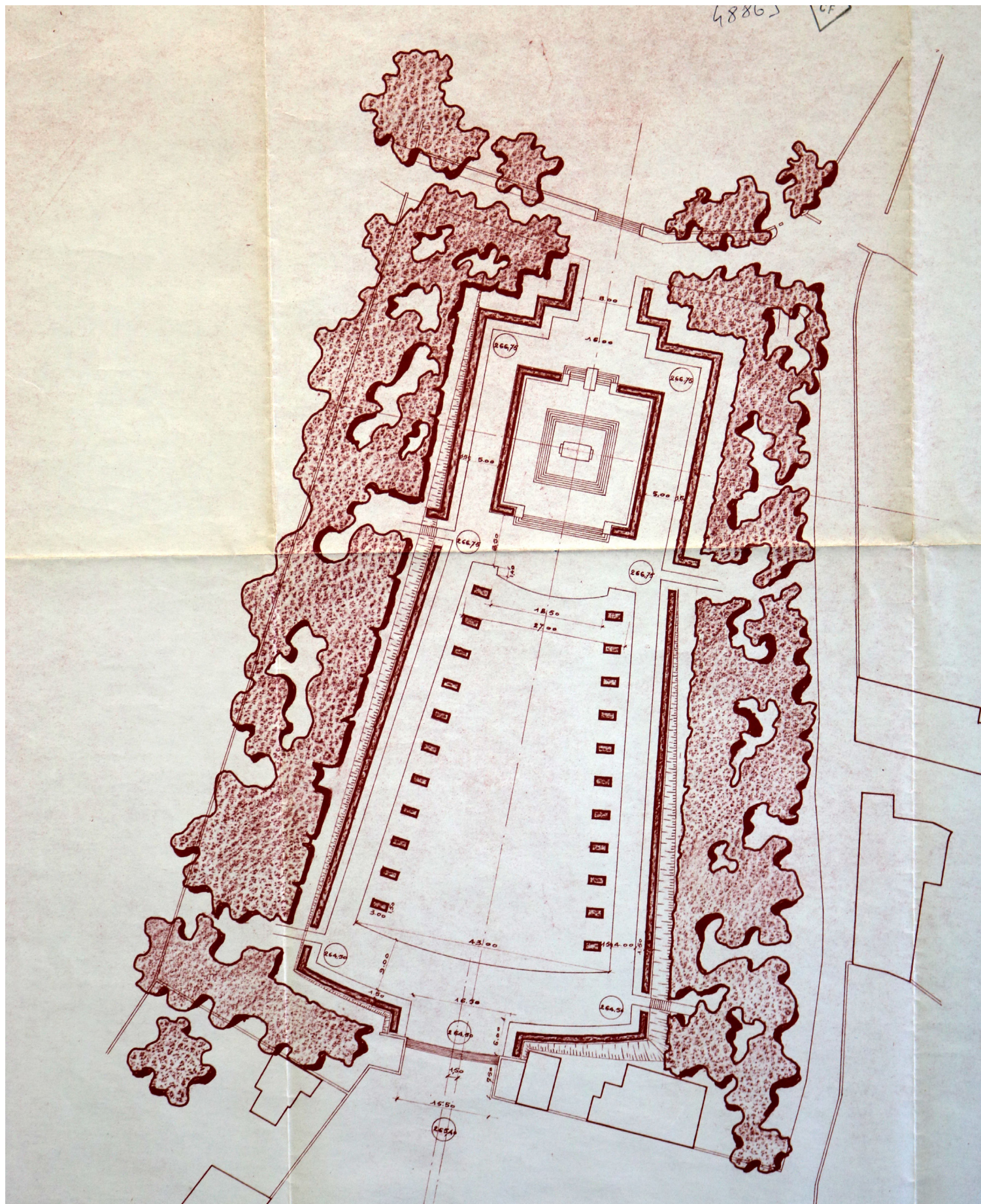

Plan masse - « Abords du tombeau - Plantations »

Projet pour appel d'offre non réalisé - 1948-1950

Source : Médiathèque du Patrimoine et de la Photographie (MPP)



Perspectives - Projet Le sanctuaire

Projet pour appel d'offre - J. CREUZOT - 1948

Source : Médiathèque du patrimoine (MPP)

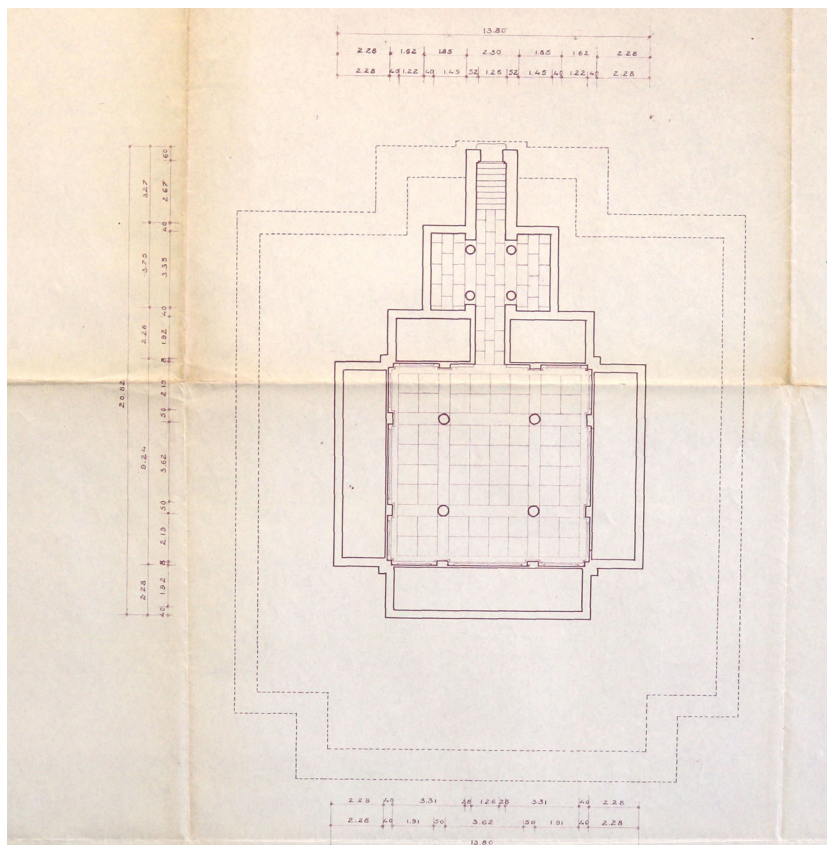

Plan de la crypte - Projet Le Tombeau

J. CREUZOT - 1947-1950

Source : Médiathèque du Patrimoine et de la Photographie (MPP)

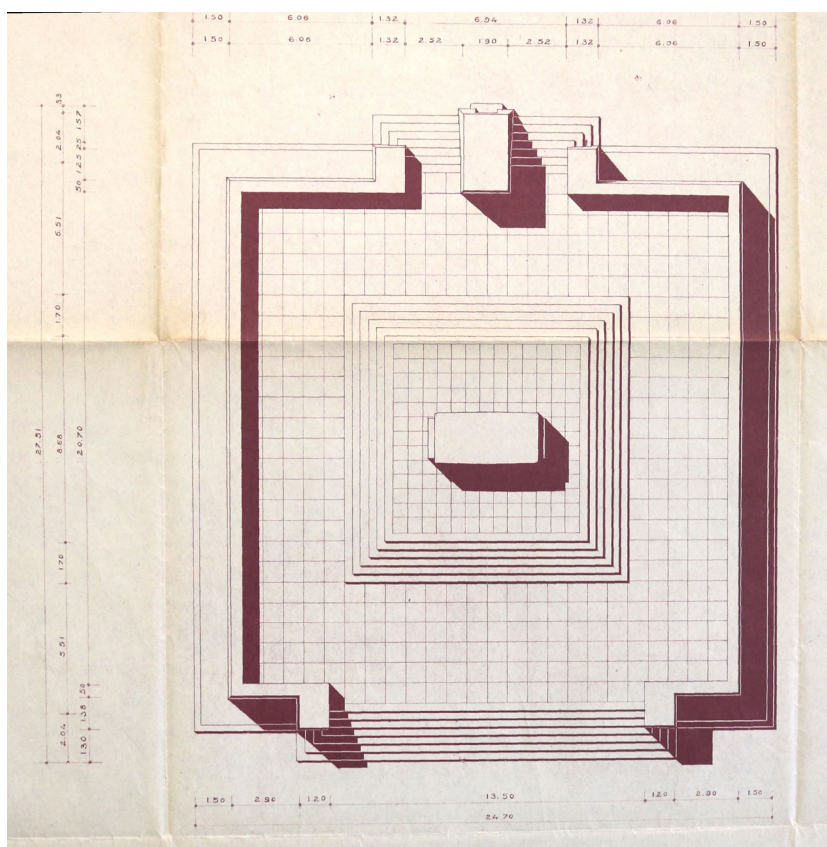

Plan de la terrasse - Projet Le Tombeau

J. CREUZOT - 1947-1950

Source : Médiathèque du Patrimoine et de la Photographie (MPP)

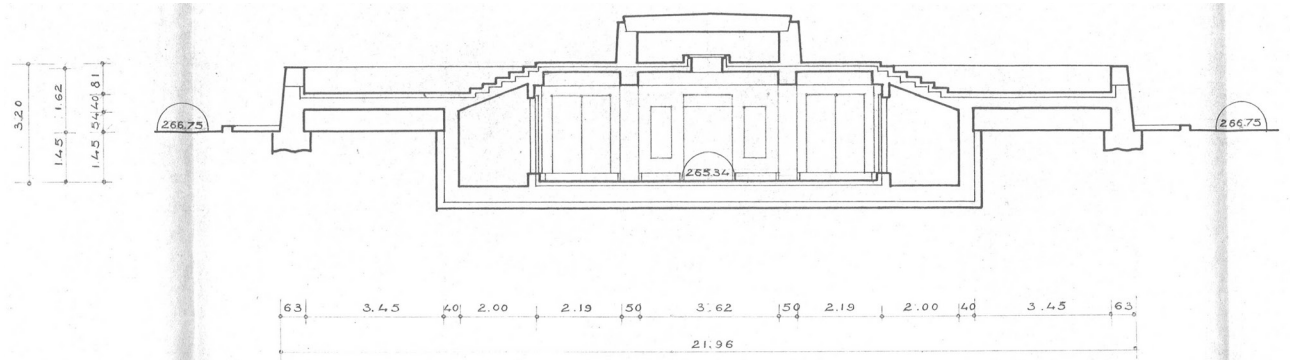

Source : Médiathèque du Patrimoine et de la Photographie (MPP)

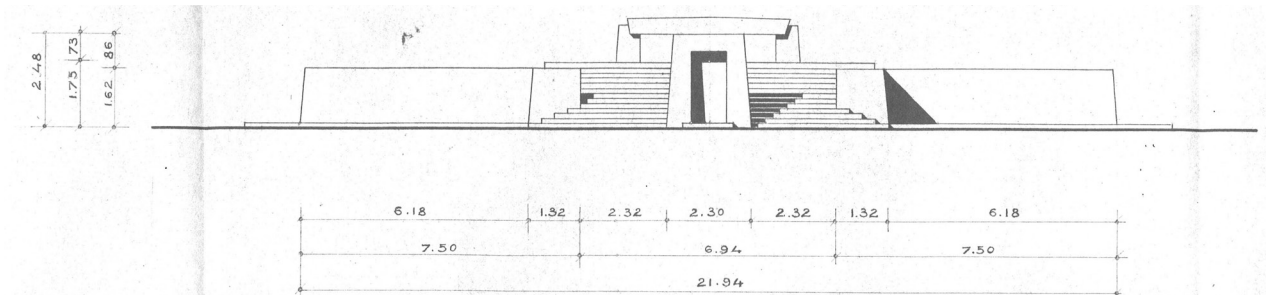

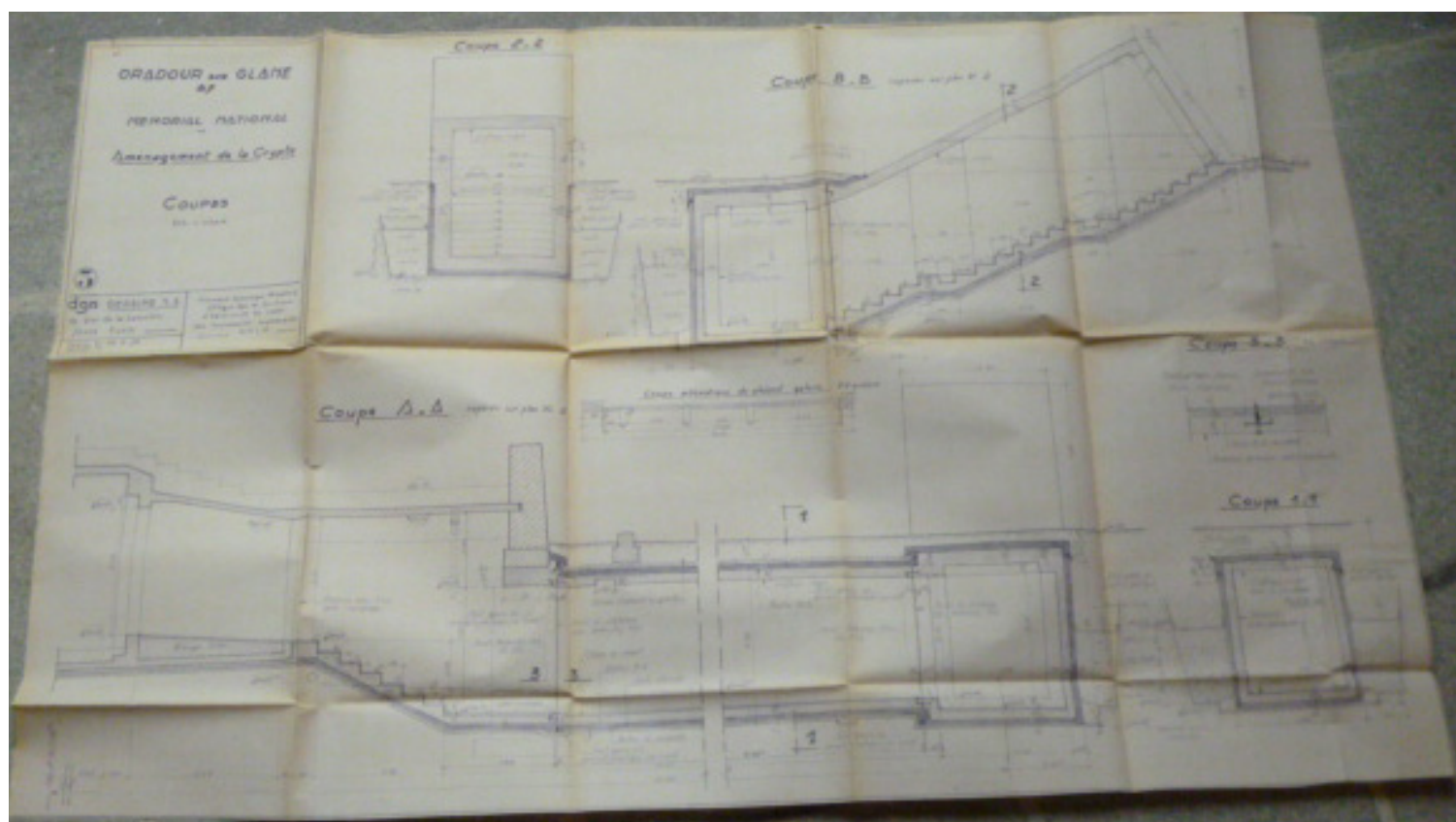
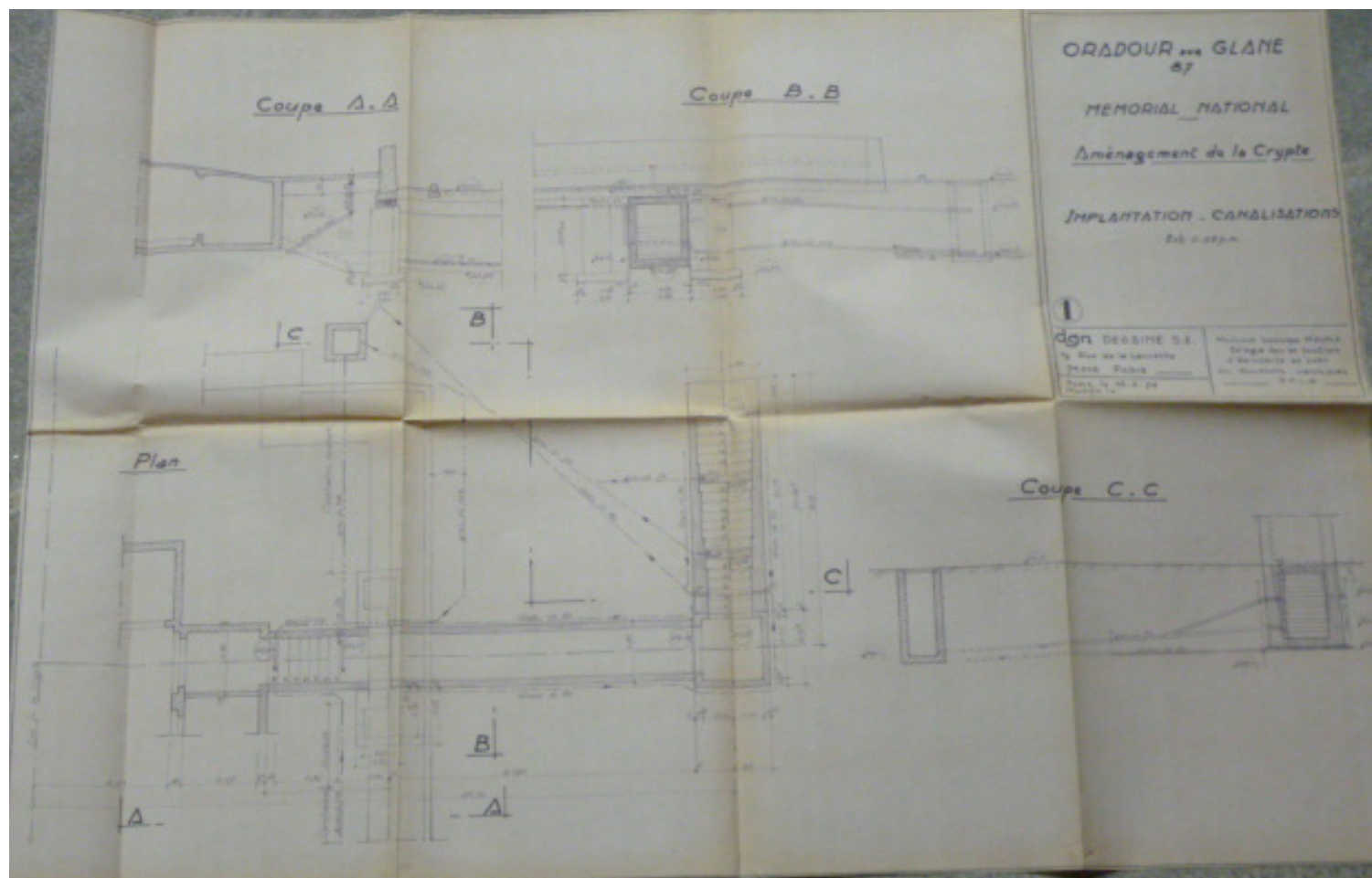

Coups - Création issue de secours ouest

D. MOUFLE -1974

Source : Médiathèque du Patrimoine et de la Photographie (MPP)

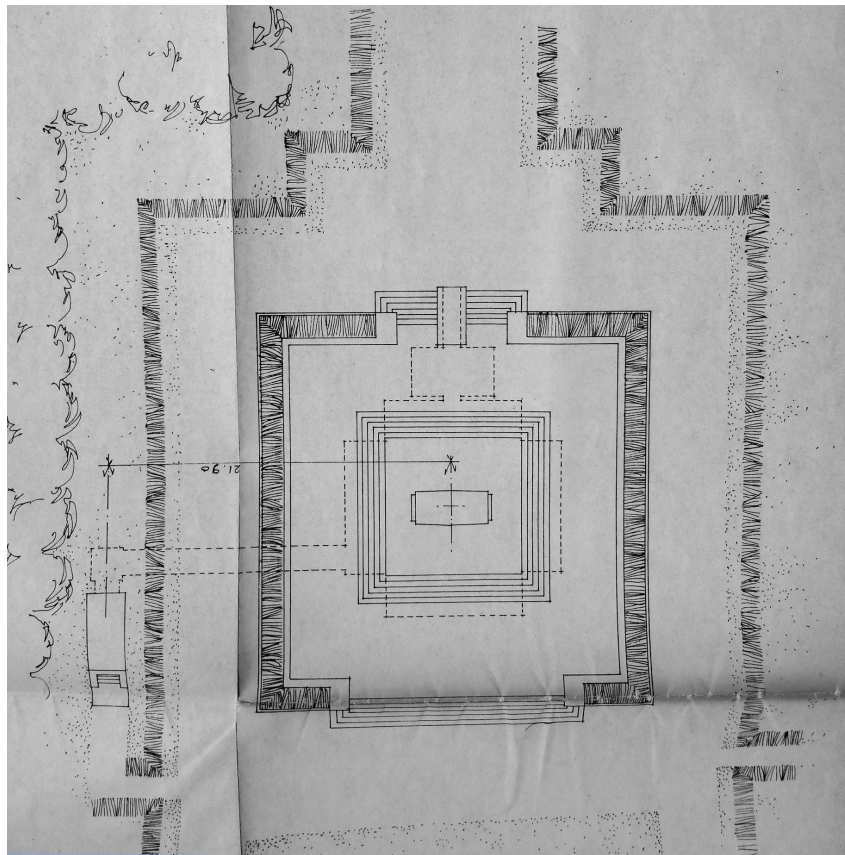
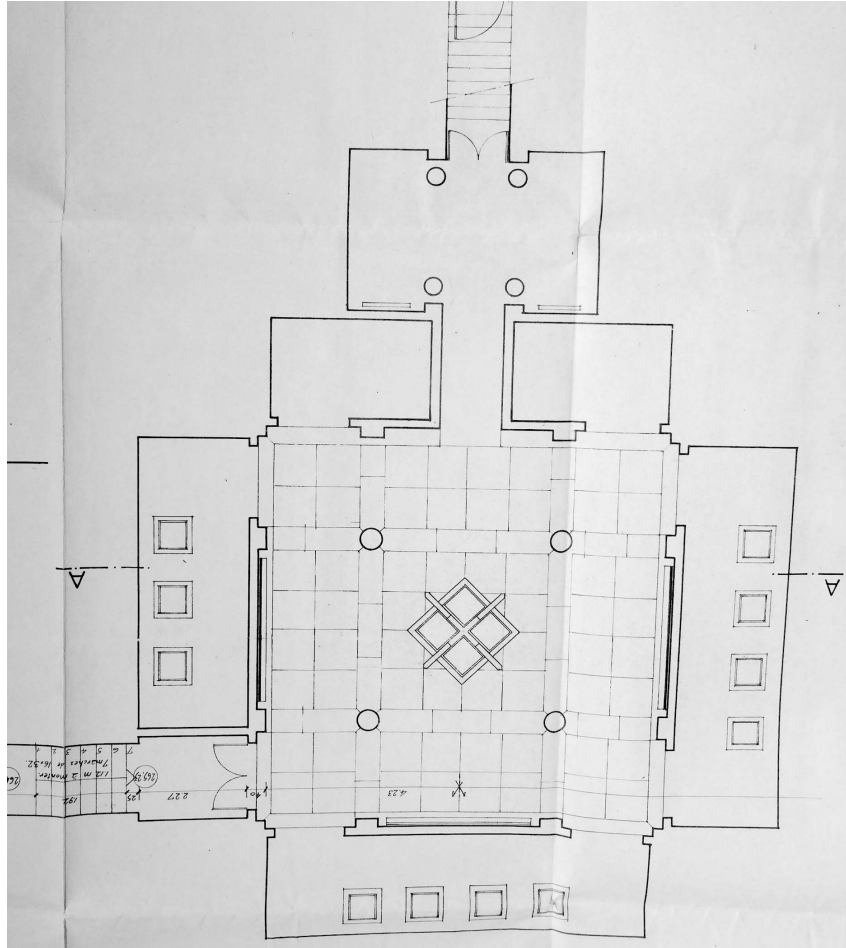

Plan de masse - Aménagement de la crypte et création de 4 urnes dans la salle principale

D. MOUFLE - Avril 1977

Source : Médiathèque du Patrimoine et de la Photographie (MPP)

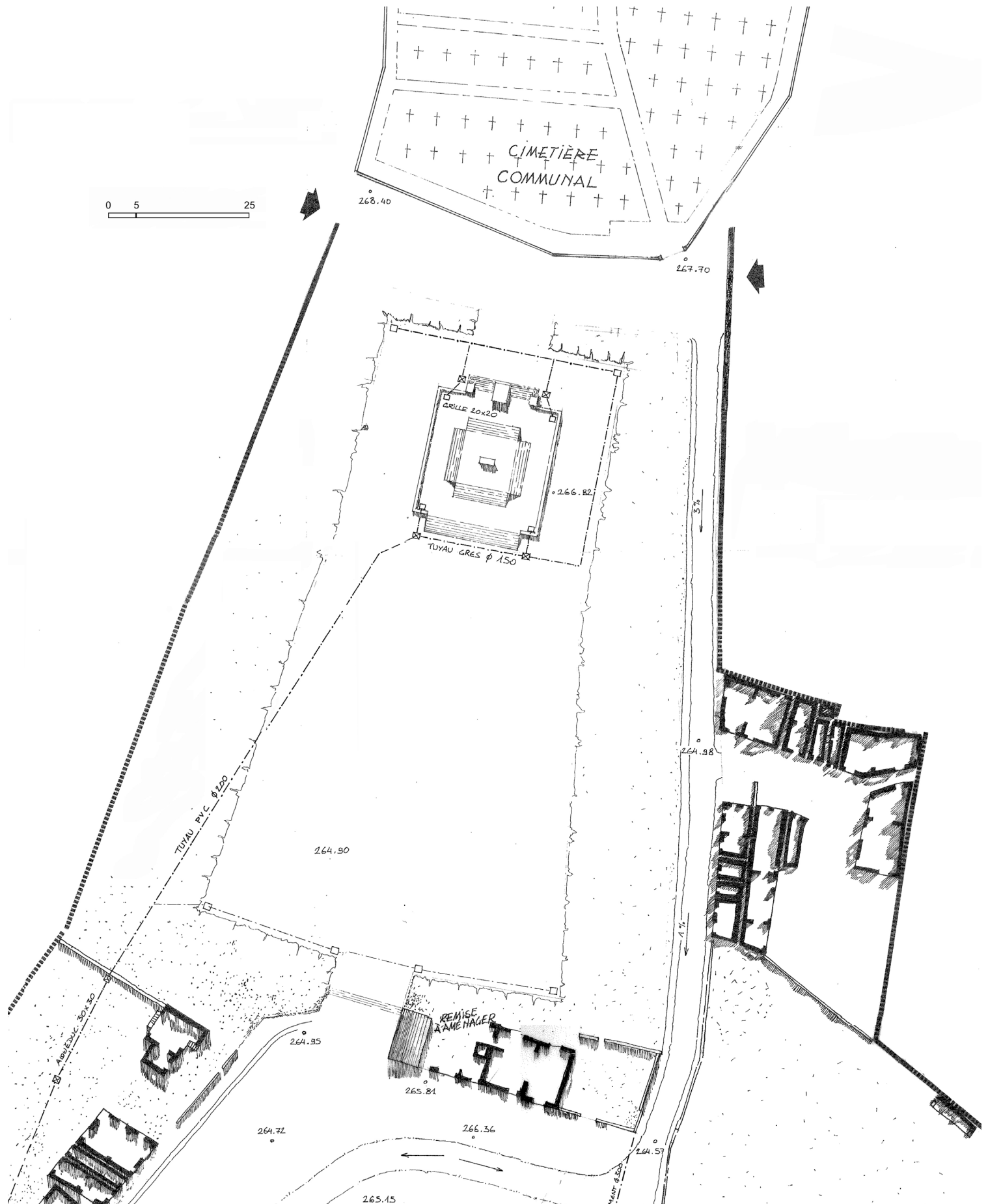

Plan masse - Plan d'assainissement - Projet

J-J. SILL - Avril 1998

Source : Médiathèque du patrimoine (MPP)

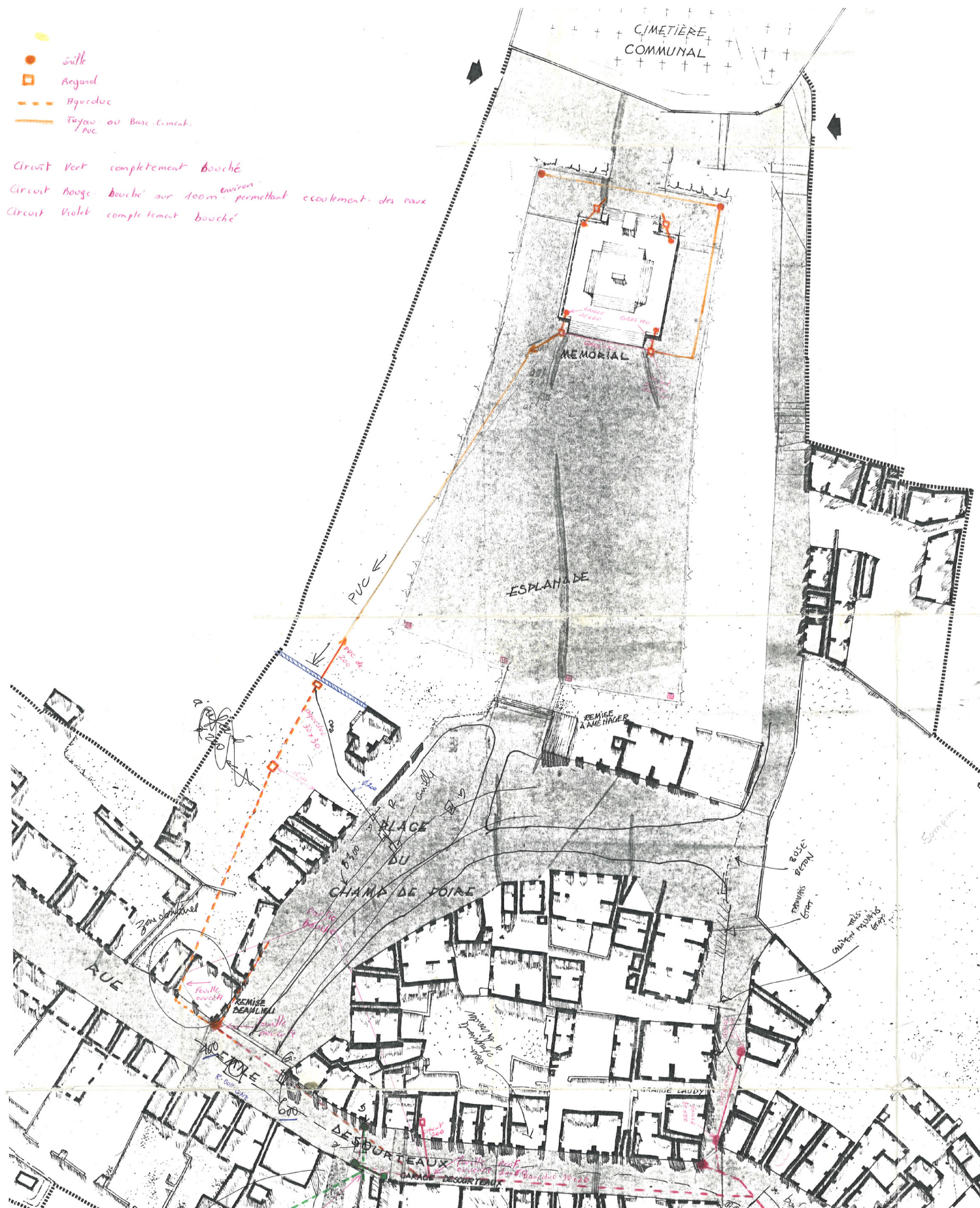

Plan de réseaux - Etat des réseaux avant travaux de 2010

Annotations Projet P. VILLENEUVE sur plans de J-J. SILL

Source : Agence Philippe Villeneuve



Note : Ces photos avant travaux montre l'ampleur des eaux stagnantes sur la terrasse du Mémorial et ses abords. Un fil d'eau était déjà existant.

Photos avant travaux de 2010 - Etat de la terrasse et des abords du Mémorial

Source : Agence Philippe Villeneuve



1 (descente point de captage des eaux de surface de la terrasse basse)



2 (Ancienne ouverture bouchée - sous emmarchement bas nord ou sud ?)



3 (réseau au-dessus issue de secours ouest)



4 (descente des EP de la terrasse basse vers réseau principal)



5

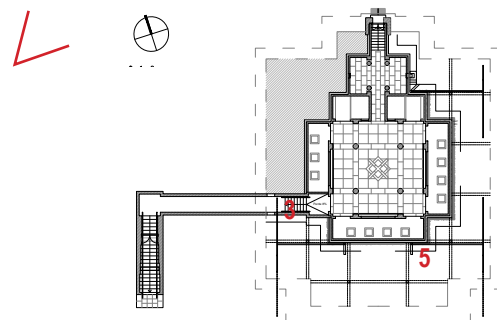

Photos avant travaux de 2010 - Etat du vide-sanitaire

Source : Agence Philippe Villeneuve



1 (Suppression du couvre-joint cuivre)



2

Photos chantier - Réfection de l'étanchéité de la terrasse basse et nouvelles grilles de ventilation en soubassement

Entreprise Compagnons de Saint-Jacques - 2010

Source : Agence Philippe Villeneuve



3

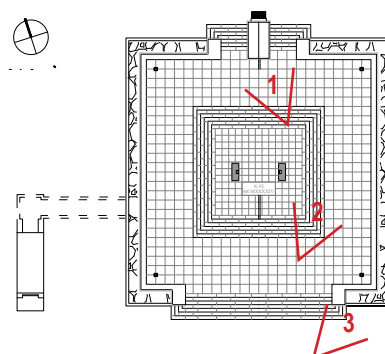



1



2



3

Photos chantier - Réfection de l'étanchéité et rejointoiement des terrasses basse et haute

Entreprise Compagnons de Saint-Jacques - 2010

Source : Agence Philippe Villeneuve



4

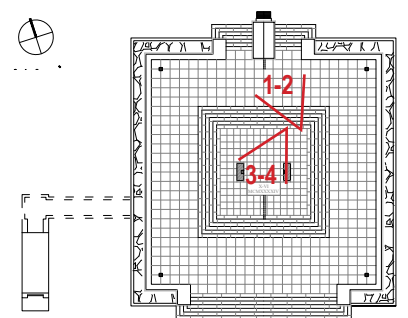



1



2



3



4



5



6

Photos chantier - Réfection de l'étanchéité, compris remontées contre muret périphérique et première marche de l'emmarchement haut, et repose des dalles de la terrasse basse
 Entreprise Compagnons de Saint-Jacques - 2010
 Source : Agence Philippe Villeneuve

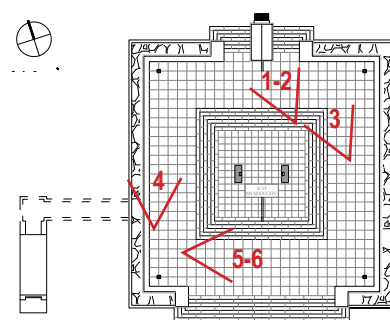



1

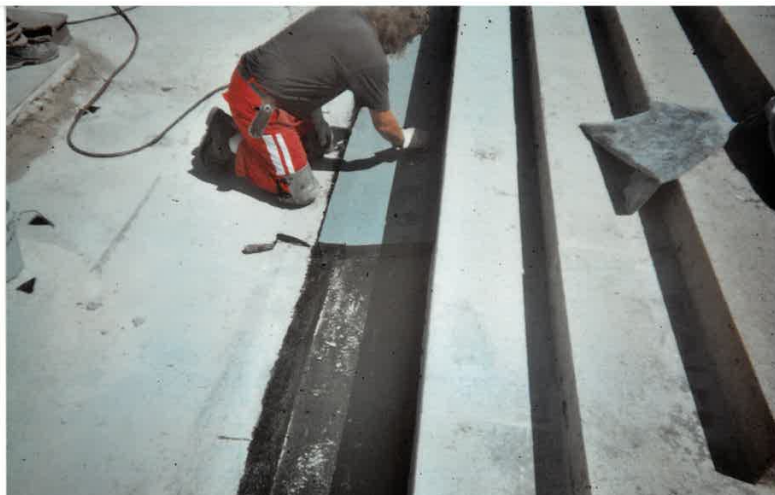

2



3



4



5



6

Photos chantier - Réfection de l'étanchéité de la terrasse basse et remontée emmarchement haut
 Entreprise Compagnons de Saint-Jacques - 2010
 Source : Agence Philippe Villeneuve

